

2025

EJERCICIO FISCAL EN EL
QUE OTORGO EL
RECURSO

FAM

FONDO DE APORTACIONES MÚLTIPLES

DIRECCIÓN GENERAL DE EDUCACIÓN SUPERIOR UNIVERSITARIA E INTERCULTURAL

DIRECCIÓN DE FORTALECIMIENTO INSTITUCIONAL

SUBDIRECCIÓN DE FOMENTO INSTITUCIONAL/DEPARTAMENTO DE INFRAESTRUCTURA FÍSICA

Trimestre y año que se reporta:

Cuarto Trimestre 2025

Fecha de elaboración: 07/01/2026

REPORTE DESCRIPTIVO DEL INFORME DE AVANCE TRIMESTRAL

DATOS DE LA UNIVERSIDAD

Nombre: Universidad de la Sierra Sur

Entidad federativa: 20-Oaxaca

Clave 911: 20EESU3003L

Planeación

Titulares de Área

Obras y Mantenimiento

Nombre: L.C.E. Erick Alexis Ochoa Valencia

Cargo: Vice - Rector de Administración

Teléfono: 01 951 57 2 41 00, EXT. 1301

Correo electrónico: vice_admin@unsis.edu.mx

Nombre: Arq. Raquel López Salvador

Cargo: Jefa del Depto. De Proyectos, Construcción y Mantenimiento

Teléfono: 01951 57 2 41 00, ext. 1306

Correo electrónico: salvadorlr12.77@gmail.com y rsalvador@unsis.edu.mx

DATOS DEL AVANCE DEL PROYECTO

OBRA CONCLUIDA

DATOS DEL AVANCE DEL PROYECTO																								OBRA CONCLUIDA									
Prioridad	Nombre del proyecto	Tipo de proyecto					Monto Rectificado (A)	CONTRATO Y CALENDARIO DE EJECUCIÓN DE LA OBRA					Monto ejercido (D)	REMANENTES		Espacios físicos/equipamiento (programado/autorizado)			Acciones que sustentan el avance	% de avance	Fechas Reales (DD/MM/AA)		Observaciones	Reintegro a la TESOFE			Actas						
		Otra nueva (construcción)	Otra de continuidad	Equipamiento	Adecuaciones y mejoras	Mantenimiento		Proyecto sustentable	Hospital/Escuela	No. (s) de Contrato (s)	Fechas Programadas			Monto Contratado (B)	Contratista	Monto no Contratado (C) Diferencia entre rectificado y Contratado C=A-B	(E1) Diferencia entre Monto Rectificado y Monto ejercido E1 =A-D	(E2) Diferencia entre Monto contratado y Monto ejercido E2 =B-D			Nombre del Espacio/equipo	Cantidad		Metros Cuadrados (m²)	Inicio	Término	Línea de Captura	Fecha de pago	Importe	Entrega-Recepción (Acta finiquito) MONTO	Fecha	Acta Administrativa de Entrega-Recepción (formato DGESUI) MONTO	Fecha
											INICIO	TÉRMINO																					
-	Construcción de Siete Aulas y Dos Módulos de Baños (Primera Etapa)	X						\$ 10,407,196.49	No. UNSIS/LPEO/FAM2025-E2/2025, y No. CM-01/UNSI/FAM2025-E2/2025	07/10/2025	27/03/2026	\$ 10,407,196.49	PUXTLA MAQUINARIA Y CONSTRUCCIONES S.A DE C.V.	\$ -	\$ 1,968,101.91	\$ 8,439,094.58	\$ 8,439,094.58	Salon de clases	7.00	579.37	1. Preliminares a base de limpieza, trazo, nivelación del terreno, y despalme.	GLOBAL DEL PROYECTO	34.26%	07/10/2026	La obra esta en proceso constructivo, se ha concluido con la cimentacion, se cuenta con el cimbrado de trabes, cimbrado de losa de entrepiso, armado de trabes y se esta concluyendo con el armado de losa de entrepiso y ramaleo de instalaciones para el colado de losa en la primera semana de enero de 2026.								
																		sanitarios	2.00	82.77	2. Cimentación a base de zapatas corridas y contra trabes de concreto armado.												
																															3. Estructura conformada por columnas, muros		
								\$10,407,196.49						\$0.00	\$1,968,101.91	\$8,439,094.58	\$8,439,094.58			940.76													

Arq. Raquel López Salvador

Jefa del Depto. De Proyectos, Construcción y Mantenimiento
Universidad de la Sierra Sur

Mtra. Sandra Karina Ramirez Vázquez

Encargada de Despacho
Universidad de la Sierra Sur

L.C.E. Erick Alexis Ochoa Valencia

Vicerector de Administración
Universidad de la Sierra Sur

VICE RECTORÍA
DE ADMINISTRACIÓN

1 Se capturara los espacios que caracterizan a la obra o proyecto. Se podrán anexar tantas filas como sea necesario.
2 En esta sección se redactara de forma breve y concisa los trabajos a realizar, mismos que se verán reflejados en el reporte fotográfico.
3 Es importante que las fechas de inicio y término estén actualizadas. Todas en dos dígitos: dd, mm y aa.

2025

EJERCICIO FISCAL EN EL QUE
OTORGÓ EL RECURSO**FAM**

FONDO DE APORTACIONES MÚLTIPLES

DIRECCIÓN GENERAL DE EDUCACIÓN SUPERIOR UNIVERSITARIA E INTERCULTURAL
DIRECCIÓN DE FORTALECIMIENTO INSTITUCIONAL
SUBDIRECCIÓN DE FOMENTO INSTITUCIONAL/DEPARTAMENTO DE INFRAESTRUCTURA FÍSICA

Trimestre y año que se reporta

Tercer Trimestre 2025

Fecha de elaboración: 07/10/2025

REPORTE FOTOGRÁFICO DEL INFORME DE AVANCE TRIMESTRAL



Porcentaje de avance

0.00%

1

Nombre de la obra.

Construcción de Siete Aulas y Dos Módulos de Baños (Primera Etapa)

GEOREFERENCIA O CROQUIS DE LOCALIZACIÓN DE LA OBRA O PROYECTO

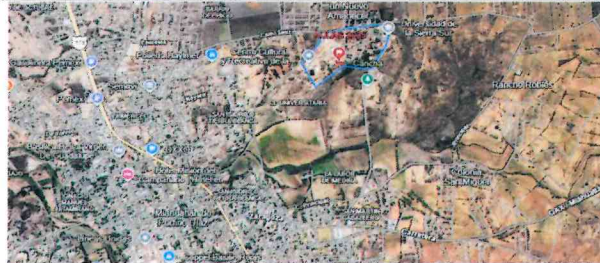

CROQUIS REFERENCIADO EN PLANTA DE CONJUNTO DE LA OBRA O PROYECTO



1.- Construcción de Siete Aulas y Dos Módulos de baños (Primera Etapa).

UBICACIÓN DE LA OBRA O PROYECTO CON FOTOS REFERENCIADAS

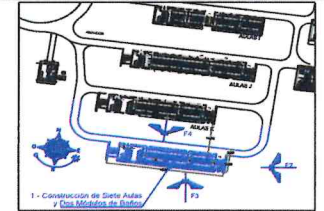
UNIVERSIDAD DE LA SIERRA SUR
Dirección Postal: GUILLERMO ROJAS MIJANGOS, S/N, ESQ. AV.
UNIVERSIDAD, COLONIA C.D. UNIVERSITARIA, MIAHUATLAN DE
PORFIRIO DIAZ, OAXACA, C.P. 70800

FOTOS



F1- Vista aérea del edificio



F2- Vista Este - Oeste



F3- Vista Sur - Norte



F4- Vista Norte - Sur

Observaciones:

El proyecto:

Construcción de Siete Aulas y Dos Módulos de Baños (Primera Etapa)

Con corte al 30 de junio esta en proceso de revisión la Nota Técnica del proyecto, la cual es requerida por la Secretaría de Finanzas, para posteriormente poder gestionar la Autorización de recursos

La fotografía muestra:

F1- Vista aérea del edificio

La fotografía muestra:

F2- Vista Este - Oeste

La fotografía muestra:

F3- Vista Sur - Norte

La fotografía muestra:

F4- Vista Norte - Sur

La fotografía muestra:

Aro. Raquel López Salvador
Jefa del Depto. De Proyectos, Construcción y Mantenimiento
Universidad de la Sierra SurMtra. Sandra Karina Romérez Vázquez
Encargada de Despacho
Universidad de la Sierra SurL.C.E. Erick Alexis Ochoa Valencia
Vicerector de Administración
Universidad de la Sierra Sur

NOTA:

* Es muy importante que se anexe reporte fotográfico de todas las obras. Para ello se anexa una planilla, se debe llenar y adjuntar al informe. En caso de no ser necesario, para equipamiento, mantenimiento y adecuaciones, en especial, se recomienda que se capture la misma forma, antes, durante y después de la obra.

UNSI
OAXACA
DEPTO. DE PROYECTOS
CONSTRUCCION Y MTTO.

UNSI
OAXACA
RECTORÍA

UNSI
OAXACA
VICE RECTORÍA
DE ADMINISTRACIÓN